



Monitoreos AAVC Unidad de Gestión Río Uruguay

Resultados de los Monitoreos
de los Atributos de Alto Valor
de Conservación 2023

Documento Público

Todos los años se realizan **seguimientos** de los estados de conservación de los **AAVC** declarados en la compañía:

✓ **AAVC.3_1**: Palmares de *Butia noblickii* | Predio Tres Cerros

✓ **AAVC 3_2**: Pastizal Rocoso | Predio Loma Alta

✓ **AAVC 6**: Vestigios Patrimoniales de Origen Jesuítico- Guaraní | Predio Loma Alta



AAVC.3_1 : Palmares de *Butia noblickii* Predio Tres Cerros

Mediciones sobre transectas fijas de muestreo para determinar % de cobertura a lo largo de los años, también se analiza el estado fenológico y sanitario en el momento de la medición- Fecha: Abril 2023

RESULTADOS:

AÑO	Cobertura Transecta 1 (Arenal Sur)	Cobertura Transecta 3 (Arenal Sur)	Cobertura Transecta 2 (Arenal Norte)
2016	40%	Sin medicion	9%
2017	35%	Sin medicion	10%
2018	59%	Sin medicion	18%
2019	63%	Sin medicion	Sin medicion
2020	Sin medicion	Sin medicion	Sin medicion
2021	70%	34%	12%
2022	58%	37%	Sin medicion
2023	63%	41%	14%

Las palmeras presentan buen estado sanitario.
Los atributos se mantienen en buen estado de conservación

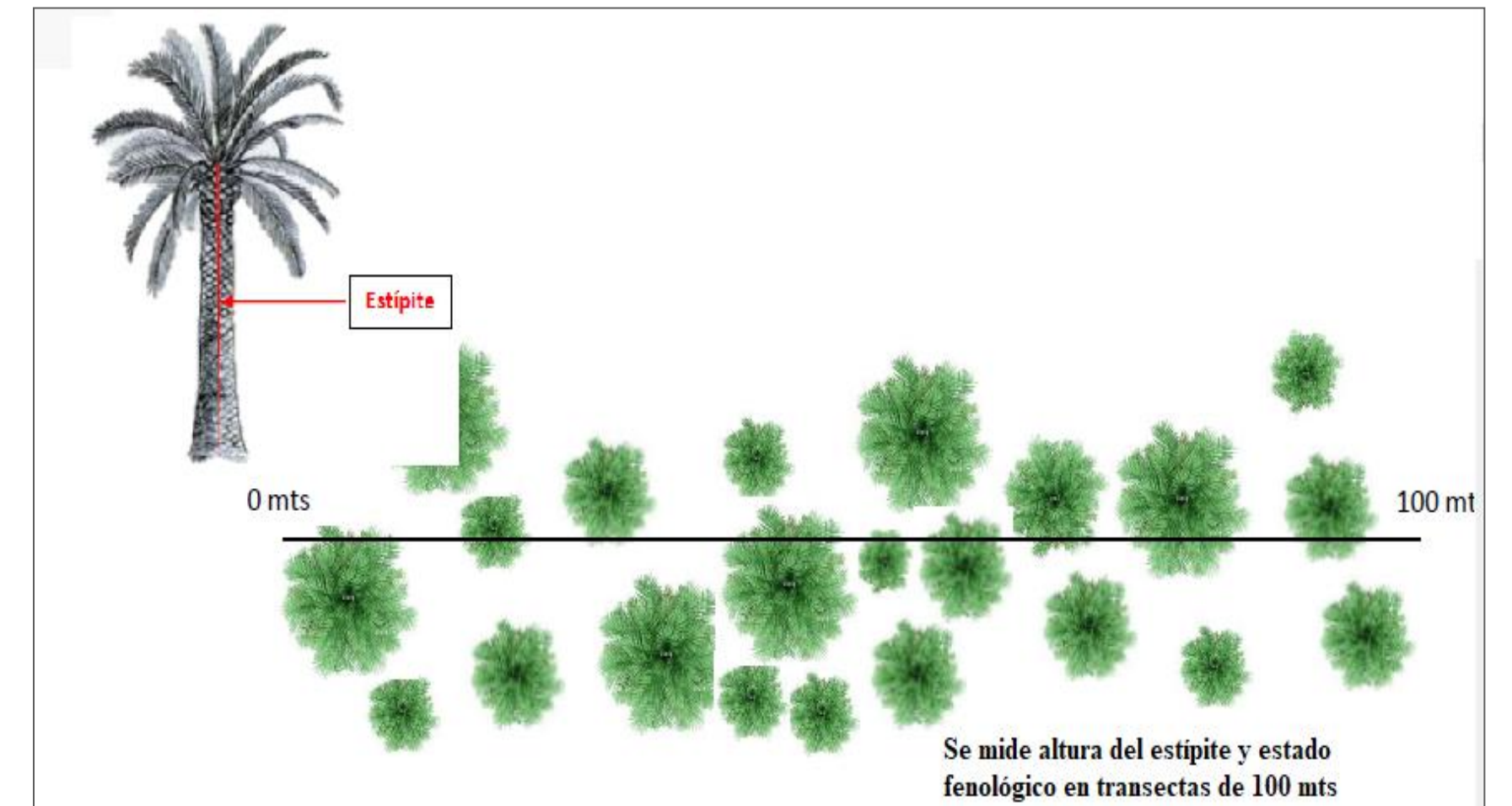

AAVC.3_2 : Pastizal Rocoso Predio Loma Alta

Mediciones sobre transectas fijas en tres zonas de muestreo para medir biodiversidad de pastizal

RESULTADOS:

Buen estado de conservación de los ambientes. De los relevamientos se destacan la presencia de las especies **Lessingianthus plantaginoides**, **Calea paraguariensis** y **Calibrachoa humilis** que se encuentran de manera exclusiva en las superficies rocosas de arenisca cuarzosa de esta región de la provincia. Solo se ha constatado la presencia de estas especies en dos sitios y la Reserva Natural de Loma Alta es uno de ellos. También se encuentra el cactus globular **Parodia ottonis**, categorizado por la UICN como vulnerable debido a su disminución poblacional. Estos hallazgos permiten demostrar la relevancia de continuar con las iniciativas de conservación tal lo viene haciendo la compañía desde hace varios años.

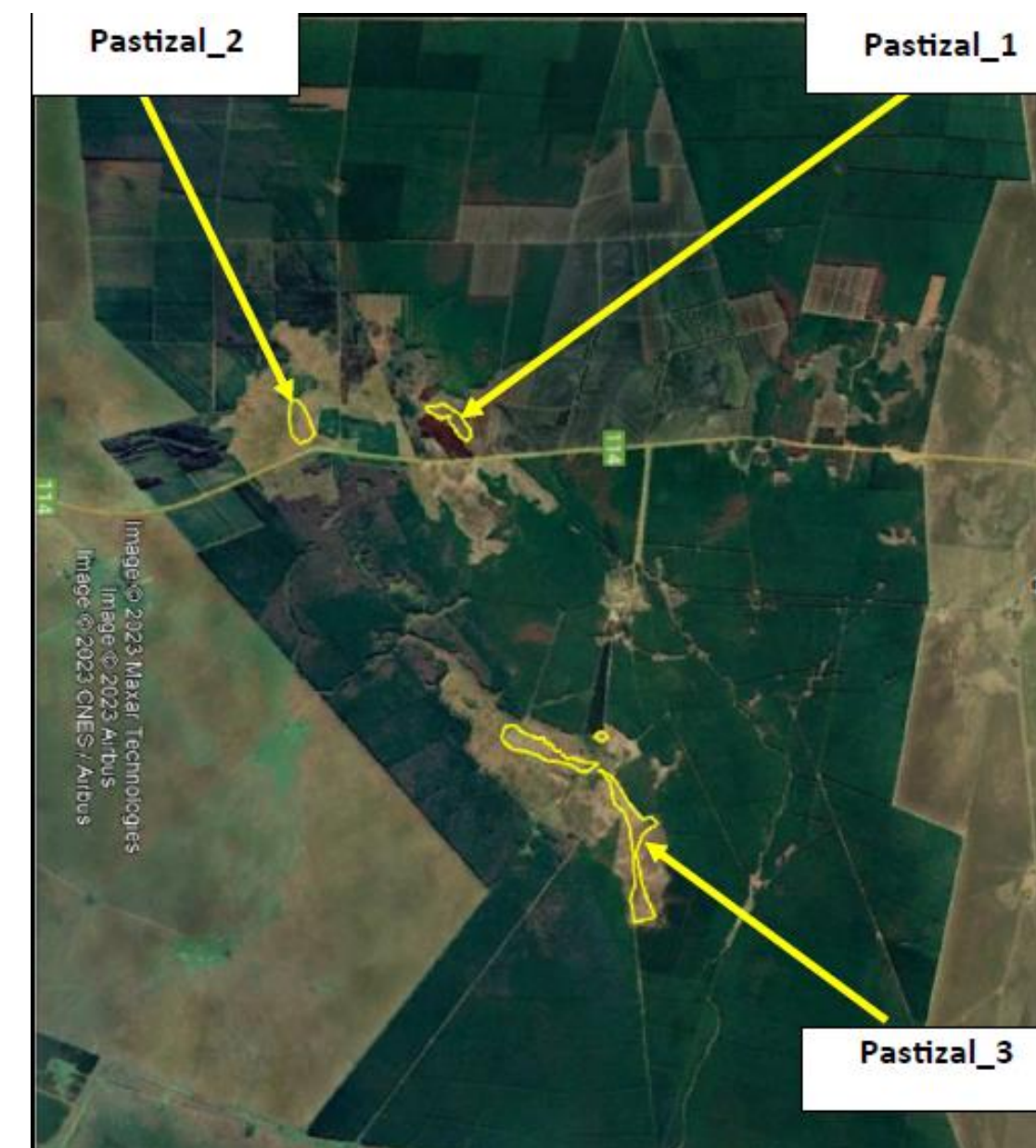

Parodia ottonis



Lessingianthus plantaginoides

Fotos: Walter Adrián Medina

AAVC.6 : Vestigios Patrimoniales de Origen Jesuítico Guarani | Predio Loma Alta

Monitoreo Fotográfico Anual para dar seguimiento del estado de conservación

RESULTADOS:

Se mantienen los estados de conservación de los atributos: Tajamar, Corral, Casco de Estancia, Pozo de Agua y Diques

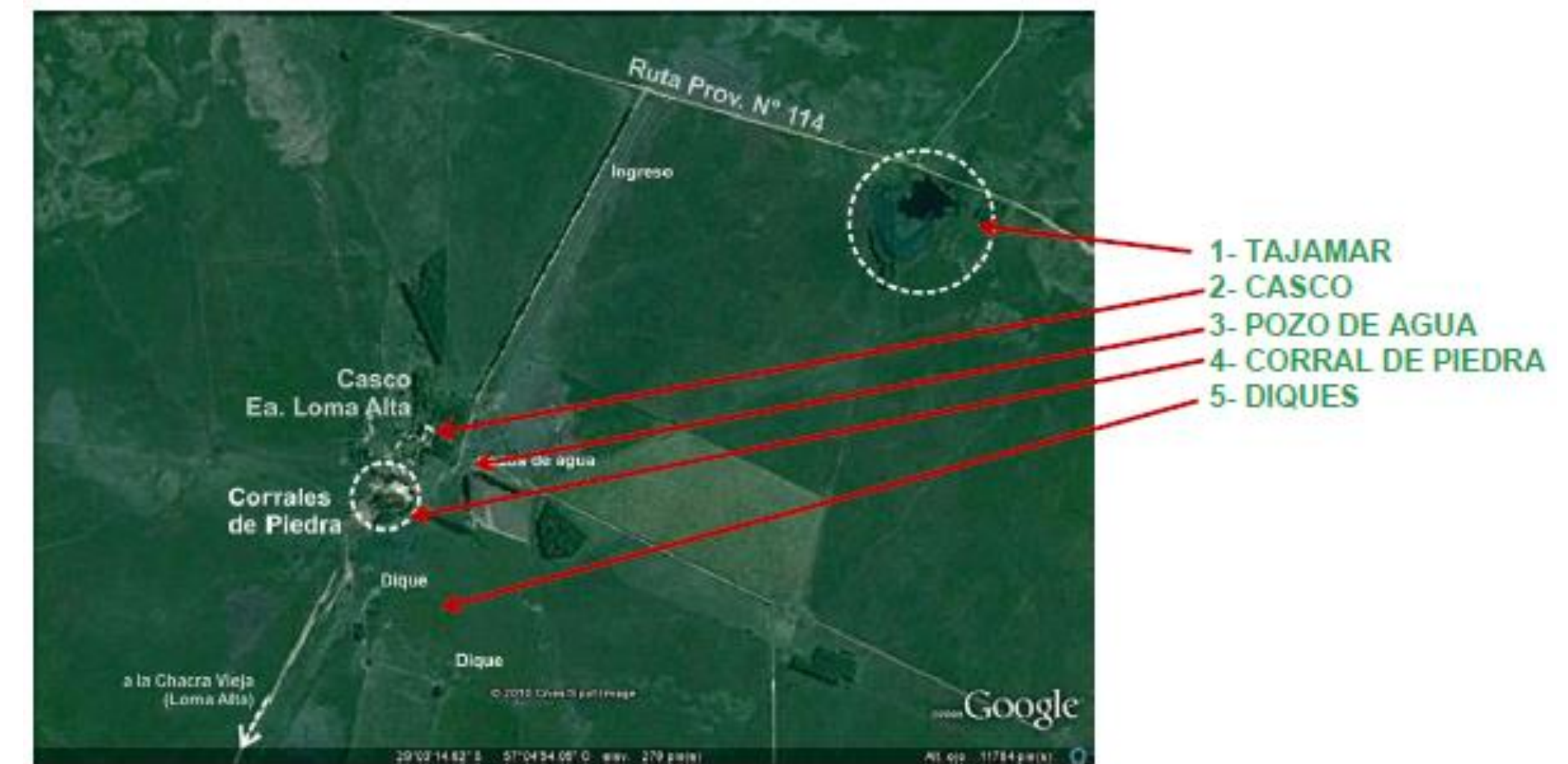

Muchas gracias

CONTACTANOS

forestal.argentina@forestalargentina.com.ar

 **Forestal
Argentina**